

Alliez **Science**  
et **Créativité**

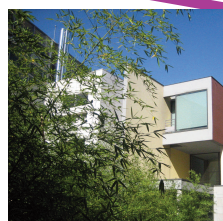

Génie des Systèmes et de l'Innovation



Programme des soutenances  
de fin d'études  
3<sup>o</sup> année ingénieur

du lundi 22  
au vendredi 26  
septembre  
2008

[www.ensgsi.inpl-nancy.fr](http://www.ensgsi.inpl-nancy.fr)

22 - 23 septembre  
lundi - mardi



**Sous la Présidence d'Isabelle SAMAIN**  
**Responsable du développement - ENSGSI**

**Chef d'équipe**  
COCA COLA ENTREPRISE  
Amine FELK

Participation par ateliers successifs : élaboration des cahiers des charges (notes de calcul, rédaction), conception des plans d'installation (autocad), participation aux réunions préparatoires, participation aux réunions de chantier, rédaction compte rendu, notes...

SIT-LUX  
Peggy PINCA

**Assistant Project Manager**  
IBM FRANCE  
Gérard BAHLOUL

**JURY A**  
**Sous la Présidence de Thierry MUNIER**  
**Directeur Technique - CLMP**

**Stagiaire consultant fonctionnel - AMOA**  
LOGICA  
Simon PIERSON

Gestion de projet en milieu complexe au sein des Corps d'Etats Architecturaux du CHR de Metz  
PERTUY CONSTRUCTION  
Séphanie BALLEVRE

Refonte des opérations de maintenance de niveau 3 dans le domaine Caisse Confort (Aménagement des TGV)  
SNCF  
Benoît SUHR

Mise en place du projet "Ticketless"  
THALYS INTERNATIONAL  
Florence TRAN

**Sous la Présidence de Julien TRUPCEVIC**  
**Directeur - IDENTIPACK**

Development approaches for system-optimized power-trains on the basis of a complex hybrid power-train development - Main focus : supplier management  
IAV GMBH - INGENIEURSGESELLSCHAFT  
AUTOMOBIL UND VERKEHR  
Peter MEHRLE

Amélioration de la communication interne, développement des ventes et des filières de valorisation  
ASSOCIATION LES ATELIERS DE LA BERGERETTE  
Florentin CARRE

Optimisation de la performance sur les lignes de conditionnement  
SOPROCOS - GROUPE L'OREAL  
Alexis ROBERT

**JURY B**

**Sous la Présidence de Dominique LUPINSKI**  
**Président Directeur Général - CRISTAL LASER**

Etude de marché / marketing dans le secteur des analyses environnementales  
IDENTIPACK  
Nathalie BEAUFILS

Traitement des déchets hydrocarbonés et sols pollués par pétrole brut  
TOTAL  
Aymeric DELONG

Participation à l'amélioration de l'organisation de l'UOPE  
SNCF TSEE  
Candice CROCHU

Suivi opérationnel de la logistique industrielle de la marque Inneov et optimisation des fonctionnements L'OREAL - Division COSMETIQUE ACTIVE  
Marie GADAL

**Sous la Présidence de Michel RAMBOUR**  
**Directeur - GENN**

Création d'une plate-forme d'accompagnement des entreprises vers un développement durable et mise en réseau d'entreprises autour de ce dispositif  
3D TERRITOIRES  
Eric MUSCAT

Harmonisation du Système de Management de l'Ingénierie SNCF - Projet OptiSYS  
SNCF  
Marion SERMONDADAZ

Recherche de voies de solutions pour le transport de porteur blindé dans le cadre d'une utilisation militaire  
SEGULA TECHNOLOGIES  
Anouar BENZOUIDA

**JURY C**

**Sous la Présidence de Denis DUPORT**  
**Président Directeur Général - CARTONNAGES STANISLAS**

Participation à la conception et lancement des nouvelles offres  
CIEL  
Yvain DEMOLLIERE

Maîtrise des processus de modernisation de l'Etat et participation à la création de l'Observatoire de la modernisation de l'Etat  
ATOS ORIGIN INTEGRATION  
Rachel KONAN

Gestion de projet : identification des contraintes et livrables, planification des tâches et contributions, prévision des dates de livraison  
I.SPA CONSULTING  
Matthieu BOURDY

23 - 25 septembre  
mardi - jeudi



**Sous la Présidence de Séverine ANTOINE**  
**Responsable Support et Documentation projets -**  
**CONVERTEAM**

Déploiement d'un ERP  
AGG - GROUPE ALLIO  
Mickaël DAVID

Analyse des risques  
EBAY FRANCE  
Gautier MARTIN

Optimisation et amélioration continue du Processus  
de Management de Matériel pour la construction  
d'installations de Pétrole & Gaz  
SAIPEM S.A - ENI GROUP  
Ismail ISMAILI ALAOU

---

#### JURY D

**Sous la Présidence de Florent BARBIER**  
**Chargé de mission ITER Lorraine - CRCIL**

Définition de la Supply Chain  
GORCY LA ROCHE  
Michaël DE SOUSA

Mise en place d'une démarche d'innovation basée sur  
l'utilisateur  
AXONE DESIGN  
Lilian VERSANGE

**Sous la Présidence de Raoul CIBULKA**  
**Project Manager - CONVERTEAM MOTORS**

Elaboration d'un outil de suivi de projet  
PARFUMS GIVENCHY  
Pauline GRANDMAIRE

Application d'un ERP à la planification de projet  
AKER YARDS SOLUTIONS  
Geoffrey SECKINGER

Amélioration du suivi-client  
REDCATS SENIOR BRAND  
Marjorie JEANNIN

---

#### JURY E

**Sous la Présidence d'Alexandre CLAUDON**  
**Responsable SAV et Qualité - ITEM**

Management de Projet Informatique  
JOHNSON & JOHNSON CONSUMER FRANCE  
Bruno OLDACHE

Mise en place de l'amélioration continue sur un îlot  
d'injection plastique  
ALCAN MT PACKAGING  
Mathias LENOTRE

Gestion de production au sein de l'unité Traitement de  
surface  
ALCAN MT PACKAGING  
Maxime MARCHADOUR

Suivi de projet de rénovation de l'Intranet de l'INRS  
INRS  
Julien ESCOFFIER

**Sous la Présidence de Jérôme NONDIER**  
**Responsable d'Activités - AIR LIQUIDE**

Amélioration des systèmes de management de la  
qualité  
SNCF  
Carole NICOLAS

Amélioration de la performance et conduite du  
changement  
AIR FRANCE INDUSTRIES  
Inès NIKUZE

Amélioration de l'organisation du service Transport  
JC DECAUX  
Victoire HEBERT

---

#### JURY F

**Sous la Présidence d'Alexandre DURET**  
**Directeur Régional - SYSTEM SOLUTIONS**

Assistance au management d'une "Business Solution"  
ATOS ORIGIN INTEGRATION  
Elodie GAUDRY

Conduite du changement  
FRANCE TELECOM ORANGE  
Alexandra NEVEU

Prototypage de nouveaux tableaux de bord  
performance du département des Télécoms et  
réseaux internes  
FRANCE TELECOM ORANGE  
Joseph VINSU

---

#### JURY G

**Sous la Présidence d'Emmanuelle MOUSTY**  
**Responsable du Service Qualité des Eaux - CUGN**

Conception et développement d'outillage en bord de  
chaîne de production pour un projet automobile  
RENAULT I-DVU  
Benjamin LAMBOTTE

Suivi de chantier et intégration à une équipe  
d'innovation : recherche de concepts HQE  
NEXITY - APOLLONIA  
Pierre DUQUESNE

Analyse de requis pour certification de matériel  
ferroviaire pour les pays européens comme  
l'Allemagne et la Suisse  
ALSTOM TRANSPORT S.A  
Véra ABU-SAMRA

**Sous la Présidence de Mehdi ZERILLI**  
**Ingénieur d'Affaires - PERTUY CONSTRUCTION**

Création d'un atelier de formation à l'innovation et  
d'une première version d'offres de conseil en  
innovation pour la Division Secteur Public.  
ATOS ORIGIN INTEGRATION  
Rémy MAZUR

Développement de la marque de distributeur  
GROUPE CASINO  
Elodie VERZELLES

25 septembre  
jeudi



Réalisation d'études transport-logistique  
GEODIS BM  
Rémi DACREMONT

Amélioration de la gestion des stocks  
EDF - CPT BLENOD  
Nicolas MATHIEU

#### JURY H

Sous la Présidence de Jean-Marc BARATTE  
Responsable Achat - CHU NANCY

Gestion de Projets Engineering  
PROCTER & GAMBLE  
Pierre FOURNIER

Dans le cadre d'un projet décentralisé, étude de la corrélation entre le traitement thermique d'un alliage nickel-chrome et ses propriétés physiques  
THYSSENKRUPP VDM GMBH  
Frederik REINKE

Mise en place d'une nouvelle organisation logistique pour permettre la livraison directe  
MAVIC  
Loïc POIROT

Modélisation et standardisation du produit Adagio dans l'objectif d'ouvrir 30 résidences en 5 ans  
ADAGIO CITY APARTHOTEL  
Hakima HAJOUAI

Accompagnement des entreprises de la filière Fruits & Légumes sur les enjeux du développement durable  
TRIESSA SA  
Anaïs FOUREST

Valorisation de l'innovation au sein de projets européens  
INNO TSD SARL  
Alexandre CHEROUTRE

Assistant chef de projet marketing Moteurs de recherche  
TAKEZO DEVELOPPEMENT  
Simon L'HUILLIER

Optimisation des différents processus de la chaîne de production  
T-SYSTEMS IBERIA  
Boris ROUSTAN

#### JURY I\*

Sous la Présidence d'Yvon VINCENT  
Président Directeur Général - SEMCO GROUPE

Optimisation de l'achat d'ébauche  
EADS SOGERMA  
Godefroy DRUEL

Study and analysis of the french solar thermal market  
POWERTECH SOLAR  
Philip COURAGE

Analyse de l'arborescence produits des locomotives Alstom. Analyse d'impact des changements de fonctions ou de produits sur les normes. Paramétrage d'un logiciel d'automatisation. Rédaction d'un guide  
ALSTOM TRANSPORT  
Nolwenn BONNO

Gestion de projet : définition, essais, développement du choix de matériaux composites, gestion de planning et des risques, caractérisation (turboréacteur civil)  
TECHSPACE AERO  
Sylvain GONNARD-MACE

Gestion de projet "clinic book equipment". Recupération, mise en forme informations produits, schémas, maquettage, charte graphique, illustrations...  
MILLET SA  
Vincent PHEBY

Etude de marché et veille technologique sur le marché chinois. Réalisation d'un site internet  
CLOISY TECHNOLOGIES  
Yuguo WANG

Appropriation du processus de planification des activités de maintenance préventives, correctives, et d'exploitation lorsque les installations sont en fonctionnement  
EDF - CNPE SAINT ALBAN  
Jérôme SERGENT

Optimisation des coûts de maintenance des machines  
AIR LIQUIDE GIE  
Christophe CARDOT

\* Master Design Global  
spécialité Management de l'Innovation

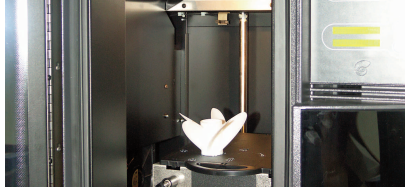

26 septembre  
vendredi

### JURY J

**Sous la Présidence de Carine TORT**  
Responsable Planning et  
Approvisionnements préformes -  
NESTLE WATERS VOSGES

Assistant Maîtrise d'Ouvrage AGF  
LOGICA  
Audrey KALLEL

Amélioration de la performance de l'équipe  
"composants" par structuration des coûts  
HEWLETT PACKARD  
Sofia RACHEDI

Analyse des outils de pilotage du réseau de  
distribution de la Direction Commerciale France  
RENAULT DIRECTION COMMERCIALE FRANCE  
Antoine MANTELIER

Amélioration de l'atmosphère des fours de traitement  
thermique et optimisation de la consommation de gaz  
et d'azote  
ASCOMETAL  
Tatiana ROGOZHINA

Gestion de projet : rénovation de la coulée continue  
ARCELOR MITTAL  
Svetlana PYATAKOVA

Amélioration du chiffrage projet à travers la  
méthodologie Six Sigma  
AREVA  
Mathieu WOHLHUTER

Contribution à l'élaboration d'une offre de briqueterie  
adaptée au marché chinois  
KEYRIA  
Virak CHHUOR

### JURY K

**Sous la Présidence d'Alexandra DETRAYE**  
Ingénieur chargé d'affaires QSE - EDF

Project Manager A380 - Outsourcing  
LATELEC GMBH  
Cédric LE LIBOUX

Développement de projets éoliens  
NORDEX FRANCE SAS  
Christophe SEGUY

Mise en place de la certification ISO 14001  
SARL FONTENAT TP  
Jean-Baptiste LAMMIN

**Sous la Présidence d'Olivier RICARD**  
Directeur de la communication - SAINT GOBAIN PAM

Gestion de projet en développement merchandising  
YVES ROCHER  
Florian CHENIER

Mise en place de l'organisation logistique dans le  
cadre du lancement d'un nouveau véhicule utilitaire  
RENAULT SOVAB  
Pierre-Olivier DAUL

Chargée de projet organisation  
CARLSON WAGONLIT TRAVEL  
Rosalie TSCHANTURIA

Contribution à la gestion des risques sécurité et santé  
chez un bailleur social  
ICF  
Olivier NIHOUS

### JURY L

**Sous la Présidence de Stéphane GOUX**  
Responsable du Pôle Qualité - SNCF

Développement durable. Etablir un processus de  
conception en architecture en intégrant une démarche  
Haute Qualité Environnementale au travers de ses  
principales cibles appliquée à la création  
architecturale  
ATELIER D'URBANISME ET ARCHITECTURE  
Ihab HOUCINE\*

Conception et développement de concepts -  
Maquettes de mobiliers urbains et mobiliers de  
collectivités  
UTBM - ERCOS  
Adnan ALAMI\*

Zhiyong SUN\*

Mise en place d'outils de gestion de l'innovation, de  
suivi de projets et participation active aux différents  
projets  
DOMYOS DECATHLON  
Thibault DE-MAILLARD

Assistant Maitrise d'ouvrage. Elaborer les  
spécifications générales et détaillées du suivi de  
production à mettre en place au niveau de l'atelier de  
 finition, maquetter, tester et budgétiser les solutions  
 mises en place  
IMPHY ALLOYS - GROUPE ARCELOR MITTAL  
Nabil BELKAIFI\*

Gestion de projet  
FAURECIA SIEMAR  
Remi HALLATTE



L'Ecole Nationale Supérieure en Génie des Systèmes Industriels forme des ingénieurs généralistes, managers de l'innovation. Les ingénieurs formés par l'ENSGSI disposent de quatre atouts majeurs :

- \* une solide formation scientifique et technique
- \* une grande capacité d'autonomie dans la gestion de projets
- \* une forte aptitude à innover
- \* une dimension humaine affirmée

Nous tenons à remercier toutes les entreprises qui ont accueilli nos élèves-ingénieurs pour leurs missions de fin d'étude ainsi que celles qui ont accepté de présider les soutenances :

ADGIO CITY APPARTHOTEL	INNO TSD SARL
AGG-GROUPE ALLIO	INRS
AIR FRANCE INDUSTRIES	I.SPA CONSULTING
AIR LIQUIDE	ITEM
ALSTOM TRANSPORT SA	JC DECAUX
AKER YARDS SOLUTIONS	JOHNSON & JOHNSON CONSUMER FRANCE
ALCAN MT PACKAGING	KEYRIA
ARCELOR MITTAL	LATELEC GMBH
AREVA	LOGICA
ASCOMETAL	L'OREAL
ASSOCIATION LES ATELIERS DE LA BERGERETTE	MAVIC
ATELIER D'URBANISME ET ARCHITECTURE	MILLET SA
ATOS ORIGIN INTEGRATION	NESTLE WATERS VOSGES
AXONE DESIGN	NEXITY-APOLLO NIA
CARLSON WAGONLIT TRAVEL	NORDEX FRANCE SAS
CARTONNAGES STANISLAS	PARFUMS GIVENCHY
CHU NANCY	PERTUY CONSTRUCTION
CIEL	POWERTECH SOLAR
CLMP	PROCTER & GAMBLE
CLOISY TECHNOLOGIES	REDCATS SENIOR BRAND
COCA COLA ENTREPRISE	RENAULT
CONVERTEAM	SAINT GOBAIN PAM
CRCIL	SAIPEM S.A.- ENI GROUP
CRISTAL LASER	SARL FONTENAT TP
CUGN	SEGULA TECHNOLOGIES
DOMYOS DECATHLON	SEMCO GROUPE
EADS SOGERMA	SIT-LUX
EBAY FRANCE	SNCF
EDF	SOPOCOS GROUPE L'OREAL
FAURECIA	SYSTEM SOLUTIONS
FRANCE TELECOM ORANGE	TAKEZO DEVELOPPEMENT
GENN	TECHSPACE AERO
GEODIS BM	THALYS INTERNATIONAL
GORCY LA ROCHE	THYSSENKRUPP VDM GMBH
GROUPE CASINO	TOTAL
HEWLETT PACKARD	TRIESSE SA
IAV GMBH	T-SYSTEMS IBERIA
IDENTIPACK	3D TERRITOIRES
IBM FRANCE	UTBM-ERCO
ICF	YVES ROCHER
IMPHY ALLOYS GROUPE ARCELOR MITTAL	